Former Starcon

Produkt information

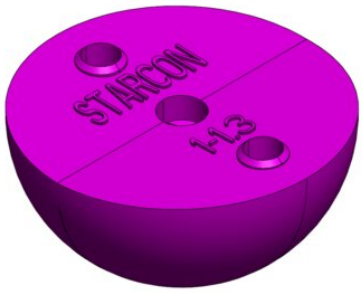

Starcon formere er halvrunde og designet til at holde ankeret på plads i støbeformen under betonstøbning. Efter støbning af betonelementet kan Starcon formere fjernes fra ankerets hoved, hvilket giver fri adgang for Starcon løfteøjet til at gribe fat i ankerhovedet og sikre et sikkert løft.

Formerne er fremstillet af plast og kan anvendes flere gange, forudsat at de rengøres for betonrester og smøres efter hver brug. Dette sikrer, at løfteøjet nemt og sikkert kan gribe fat i ankerhovedet uden at komme i kontakt med betonen.

Anvendelsesområder: Formerne anvendes til at sikre, at kugleankerhovedet ikke dækkes af beton under støbningen.
Fordele: Hurtig til- og frakobling på kugleankeret. Et billigt produkt.
Kan genbruges.
Last gruppe: 1,3t – 20t
Tekniske oplysninger: CE-mærkning i henhold til MD 2006/42 EF.

... *Read more*

Mærkning: Lastgruppe + S(Starcon)
Overflade: Farvekodet efter lastgruppe

Bemærk: Leveringstiden på de enkelte produkter er estimeret og såfremt den ønskede mængde ikke er lagervare bedes du rette henvendelse til CERTEX Danmark A/S – Starcon for at få oplyst gældende leveringstid.

CERTEX Danmark A/S
info@certex.dk
+45 74 54 14 37

© November 2026 - Alle rettigheder forbeholdes

Lifting Solutions Group
Axel Johnson International

Former Starcon

Stregtegning

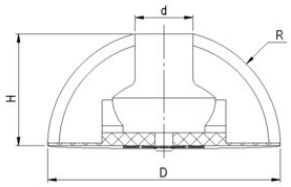

Belastningstabel

Varenummer	Last gruppe t	Farve	D mm	d mm	H mm	R mm	Pakning antal
650310013001	1,3	Violet	60	10	30	30	1
650310025001	2,5	Grøn	74	14	36	37	1
650310050001	5	Rød	94	20	46	47	1
650310075001	7,5	Orange	118	24	58	59	1
650310100001	10	Orange	118	28	58	59	1
650310150001	15	Blå	160	34	78	80	1
650310200001	20	Blå	160	40	78	80	1

CERTEX Danmark A/S
info@certex.dk
+45 74 54 14 37

© November 2026 - Alle rettigheder forbeholdes